Rheinland-Pfalz

OBERER GUTACHTERAUSSCHUSS
FÜR GRUNDSTÜCKSWERTE

Legende

Klassifizierung

- 1
- 2
- 3
- 4
- 5
- 6
- Gemarkungen ohne Besiedlung

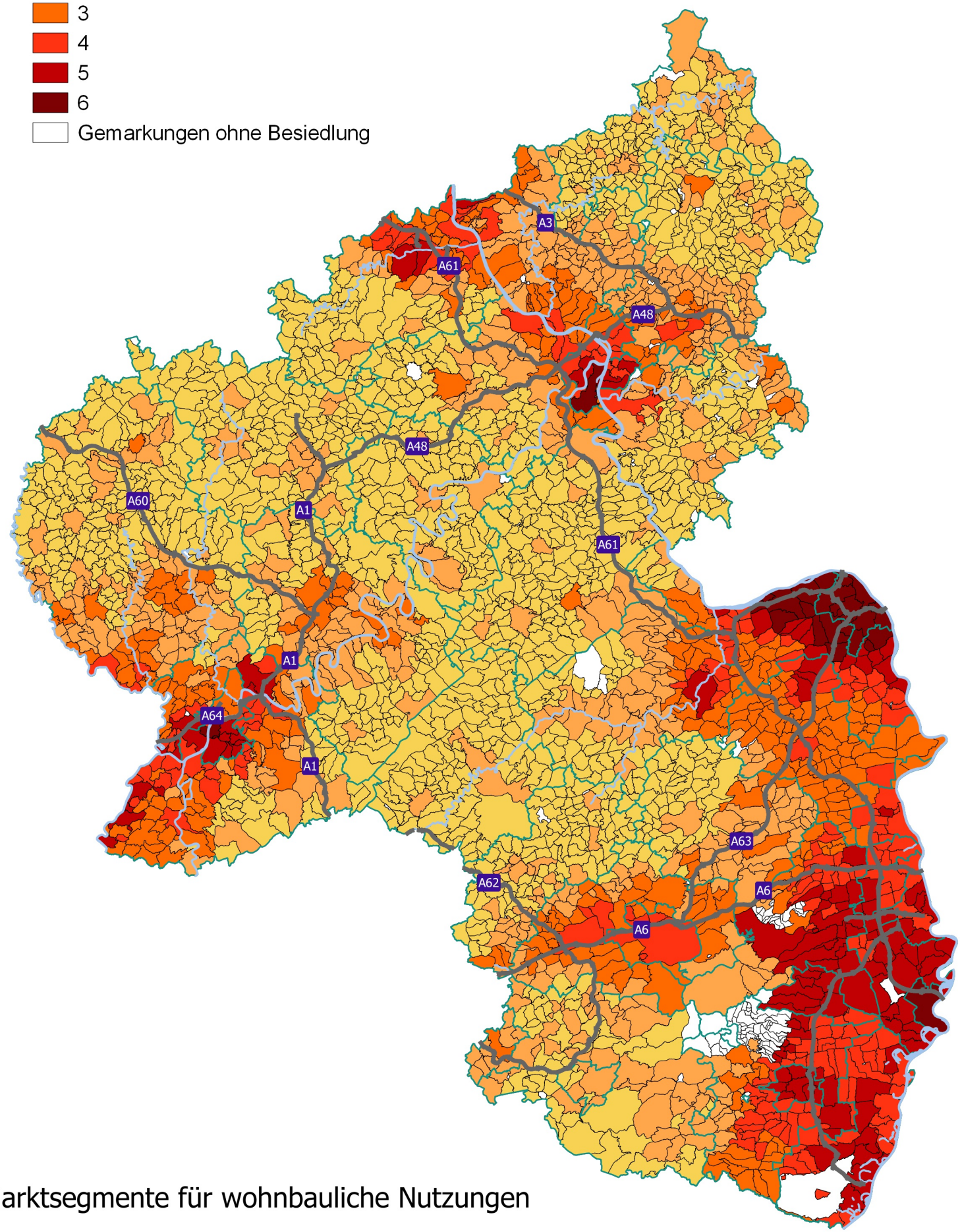

Marktsegmente für wohnbauliche Nutzungen

© Oberer Gutachterausschuss für Grundstückswerte Rheinland-Pfalz 2022